

Kepribadian

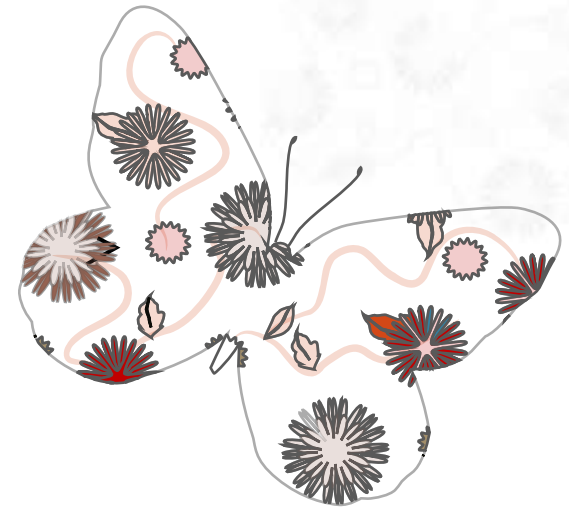

Oleh :

Tine A. Wulandari, S.I.Kom.



Pengertian Kepribadian

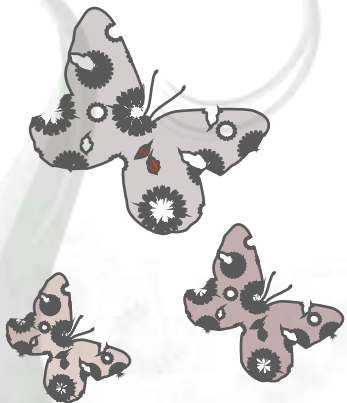

Pengertian Etimologi

Kepribadian dalam Bahasa Inggris
disebut “Personality”

Berasal dari kata “Persona” yang
artinya Topeng

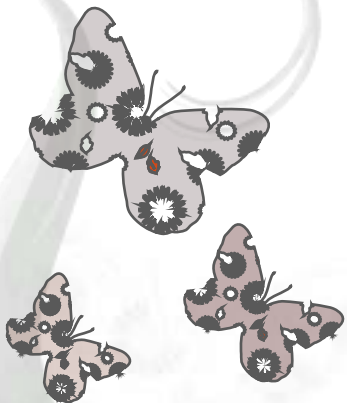

Pengertian Sehari-hari

Predikat yang diberikan oleh masyarakat pada Individu

Ciri khas dari individu yang membedakan dengan individu yang lain

Cara berperilaku individu

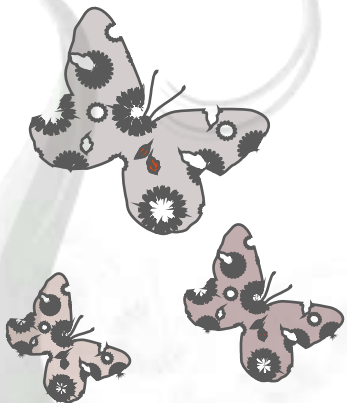

Pengertian Psikologi

Organisasi dinamis dalam individu sebagai sistem psiko-fisik yang menentukan individu dalam menyesuaikan diri terhadap lingkungan.

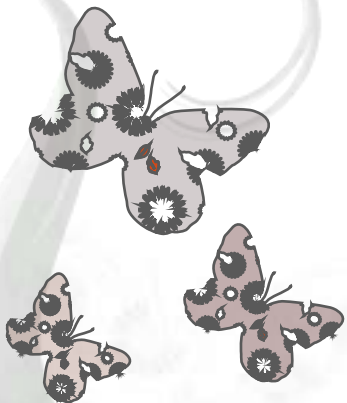

Pengertian Antropologi

Susunan unsur akal-jawa yang menentukan perbedaan tingkah laku individu

Ciri yang relatif konsisten sehingga menjadi identitas individu

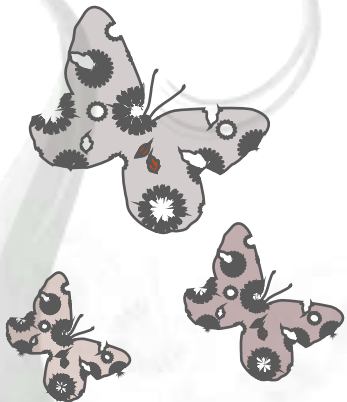

KEPRIBADIAN yang dipelajari Antropologi

adalah KEPRIBADIAN UMUM, yaitu kepribadian yang ada pada sebagian besar warga masyarakat.

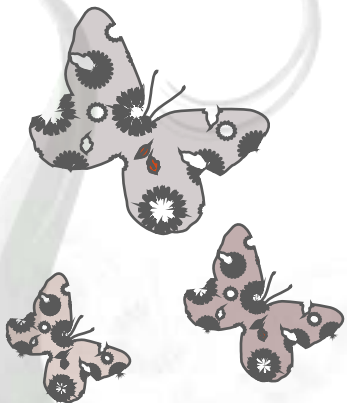

Ragam Kepribadian

**Kebiasaan
(Habit)**

**Adat Istiadat (Custom)
Sistem Sosial**

Kepribadian Individu

Kepribadian Umum



Psikologi



Antropologi

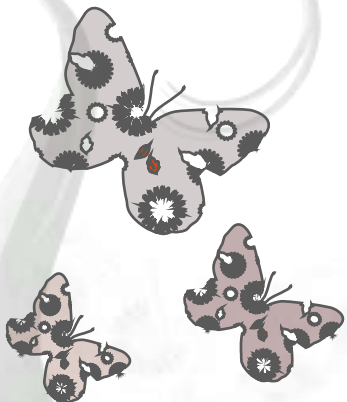

Unsur-unsur Kepribadian

