

Komputer Aplikasi E-Commerce

Oleh: Taryana Suryana M.Kom
Teknik Informatika Unikom

taryanarx@email.unikom.ac.id

taryanarx@gmail.com

[Line/Telegram: 081221480577](https://t.me/081221480577)

1.1. Software XAMPP

Untuk memulai menggunakan aplikasi ini langkah pertama yang harus anda lakukan adalah men-download aplikasi xampp terbaru yang dapat di akses di alamat: <https://www.apachefriends.org/index.html> selanjutnya akan ditampilkan jendela seperti berikut:



Gambar 1.1 Halaman Utama website apachefriends.org

Pilih Download file sesuai dengan sistem operasi yang anda gunakan, pada buku ini semua latihan program dilakukan dengan menggunakan sistem operasi Microsoft Windows

1.2.Instalasi XAMPP

Untuk memulai instalasi XAMPP, setelah anda mendapatkan File Master Instaler xampp, ikuti langkah berikut:

1. Lakukan double click pada file



xampp-windows-x64-7.3.9-0-VC15-installer.exe

- 2 Setelah dijalankan akan ditampilkan jendela installer seperti berikut:

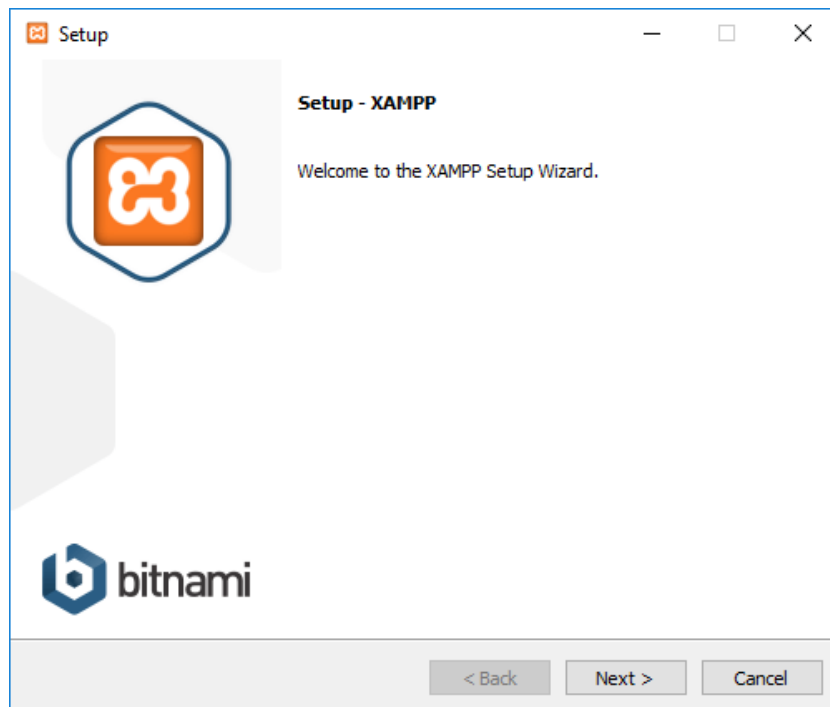

Gambar 1.2. Jendela Utama Setup xampp

- 3 Click Next untuk melanjutkan, dan akan ditampilkan jendela seperti gambar 1.3 berikut:

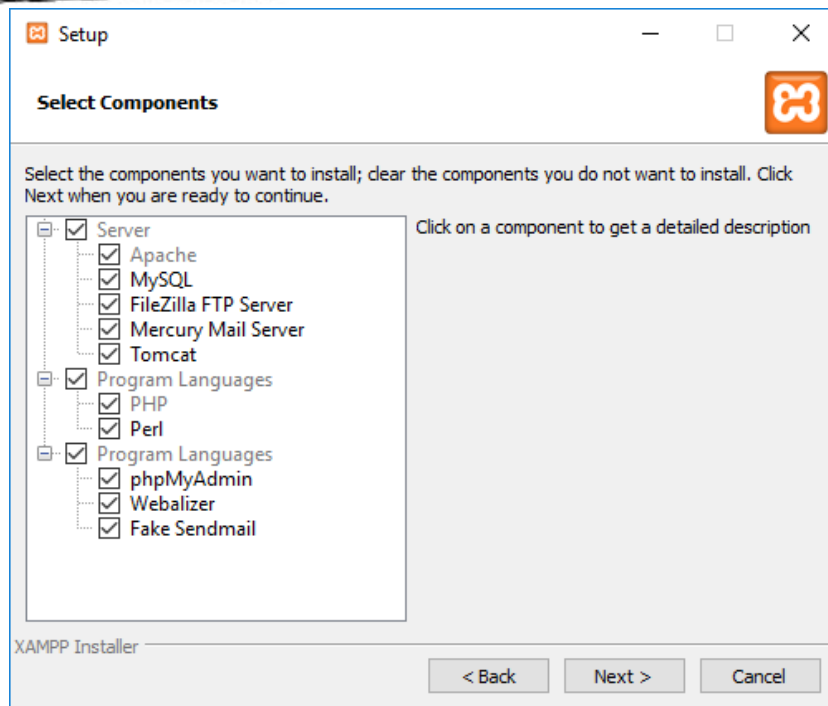

Gambar 1.3. Jendela Setup Select Components

4. Click Next untuk melanjutkan ke proses berikutnya, dan akan ditampilkan jendela seperti gambar 1.4.

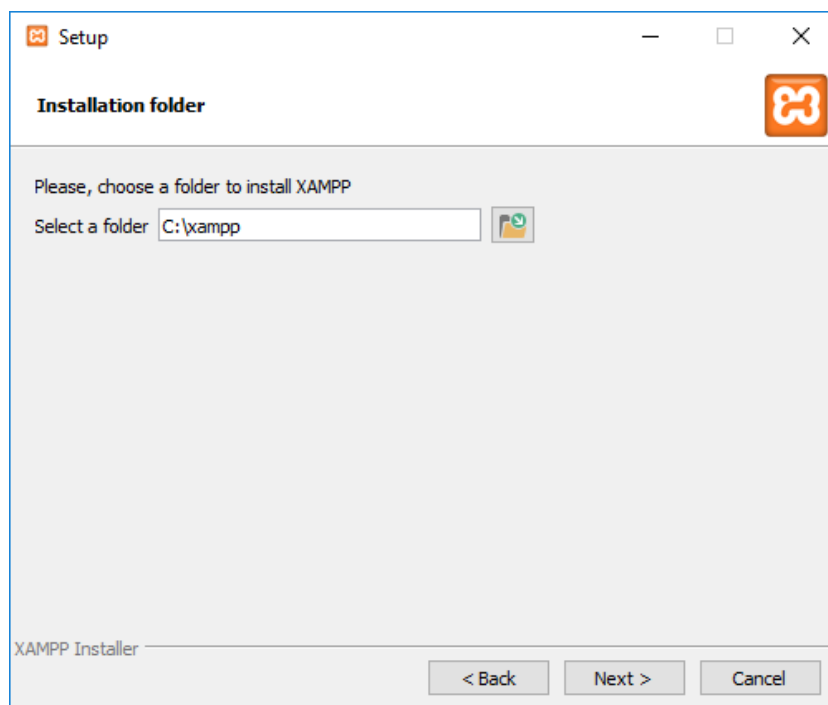

Gambar 1.4. Tentukan Folder dimana XAMPP akan di Install

5. Click Next untuk melanjutkan ke langkah berikutnya, akan ditampilkan seperti Gambar 1.5.

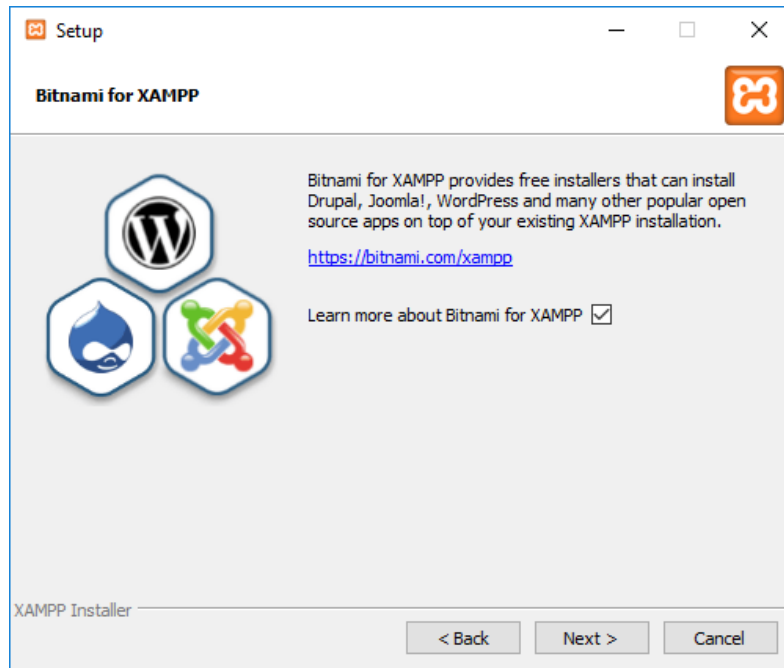

Gambar 1.5. Jendela Bitnami Setup

6. Click Next untuk melanjutkan ke Proses berikutnya, dan akan ditampilkan jendela seperti gambar 1.6

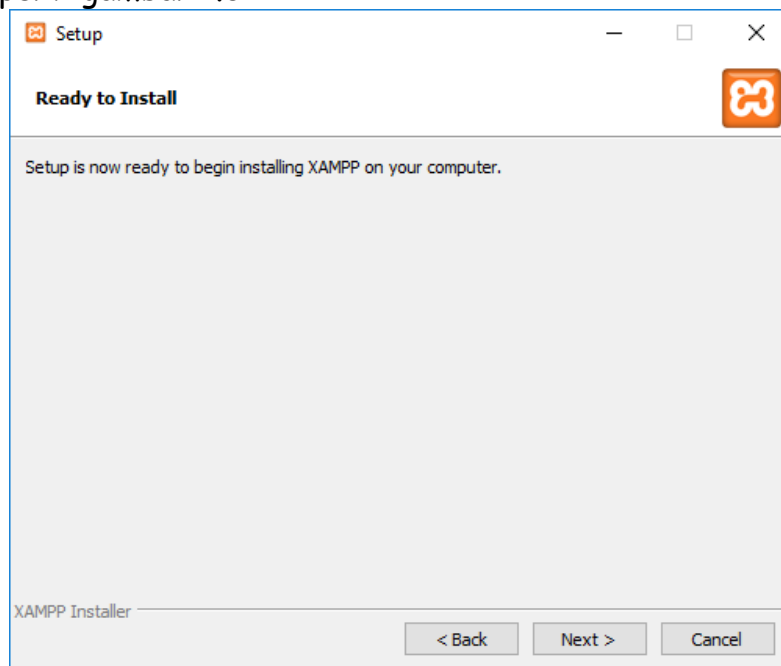

Gambar 1.6. Memulai Instalasi

7. Click Next untuk memulai Instalasi XAMPP, dan akan ditampilkan jendela progres instalasi seperti gambar 1.7



Gambar 1.7. Progres Instalasi

8. Click Next untuk Melanjutkan kelangkah berikutnya, ditampikan seperti gambar 1.8

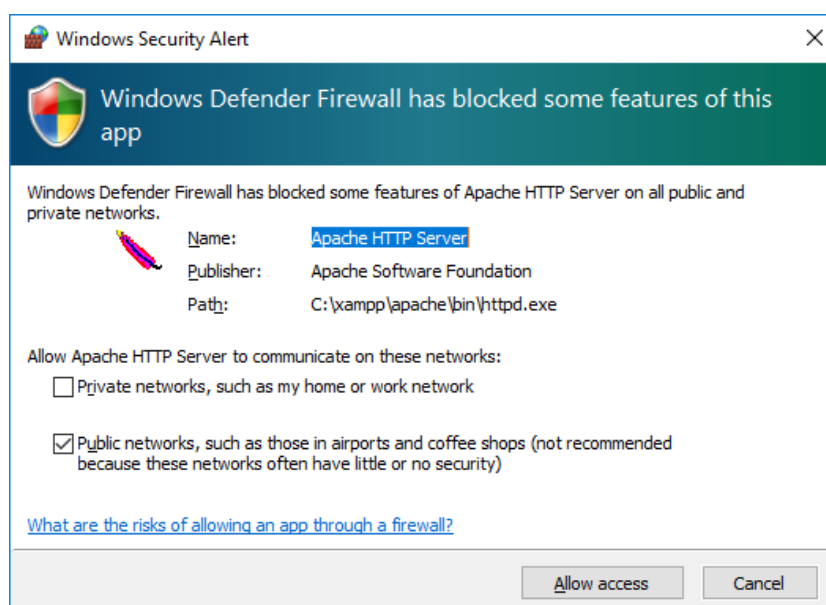

Gambar 1.8. Mengatur Hak Akses XAMPP

9. Click Allow Access, untuk memberi hak Access pada XAMPP, dan Click Finish untuk menyelesaikan proses instalasi

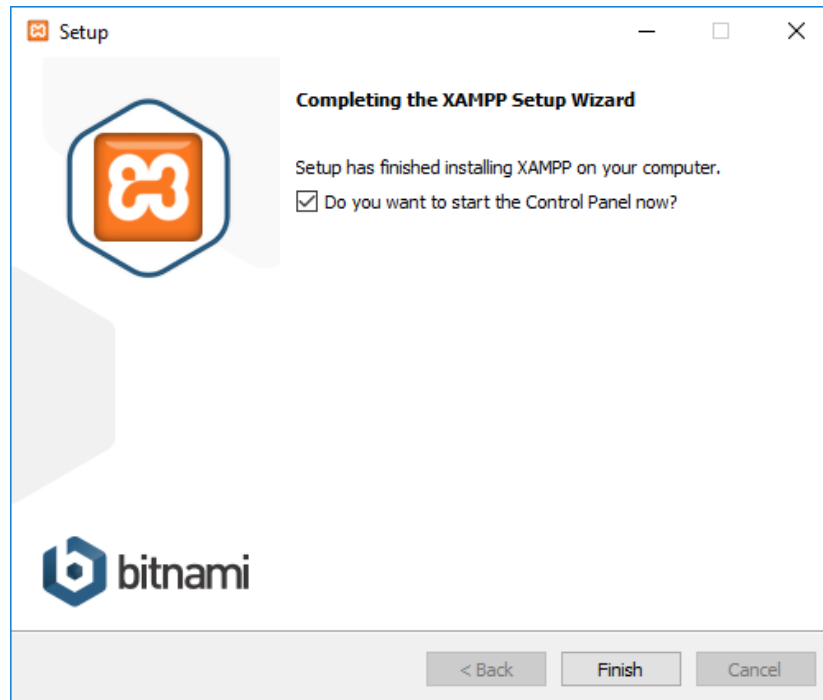

Gambar 1.9. Jendela selesai proses instalasi xampp

1.3. Menjalankan XAMPP

Untuk memulai menjalankan xampp dapat dilakukan dengan cara double click icon xampp, atau dapat juga dilakukan dengan menggunakan windows explorer, kemudian jalankan file xampp-control.exe, dan akan ditampilkan jendela seperti gambar 1.10

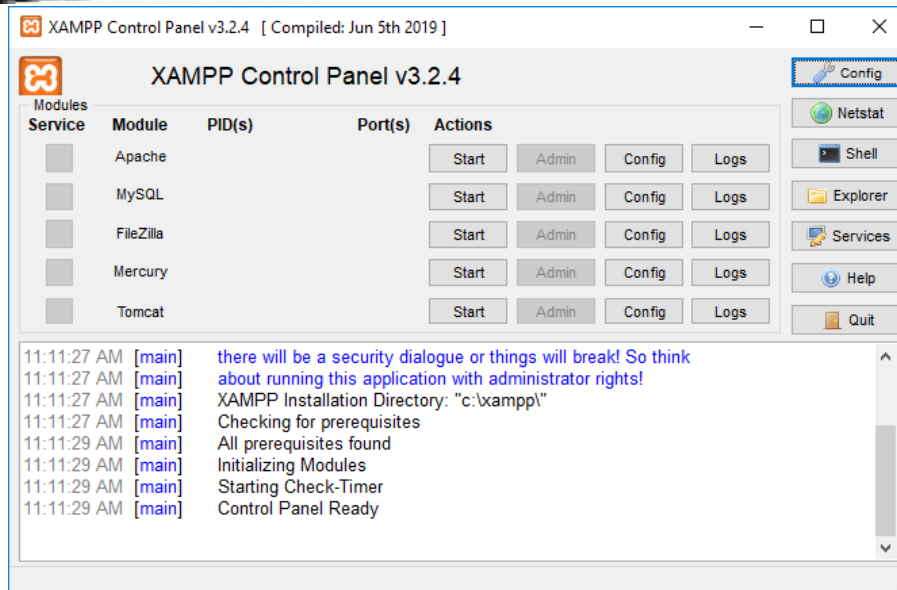

Gambar 1.10. Jendela xampp control panel

Click tombol Action Start pada Modul Apache dan Modul MySQL

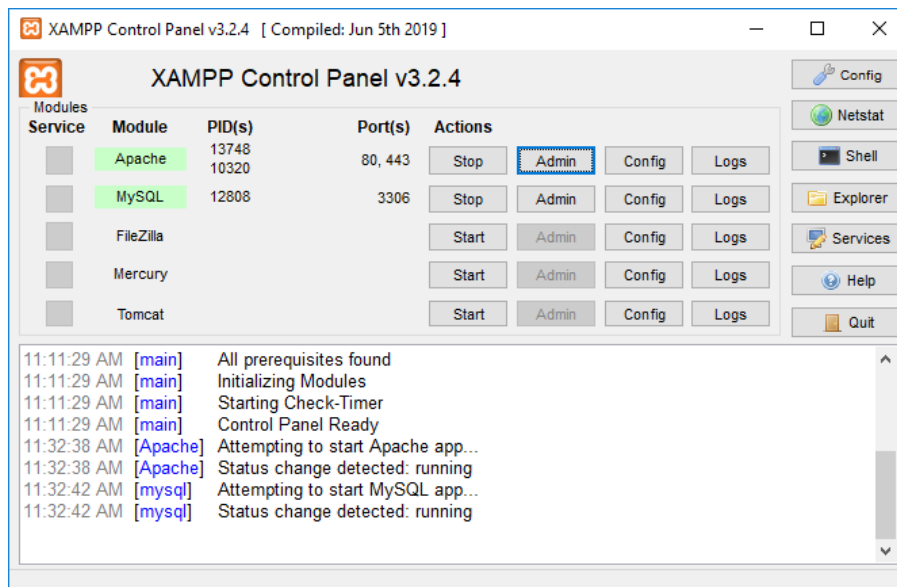

Gambar 1.11. Mengaktifkan service Apache dan MySQL

1.4. Menjalankan phpMyAdmin

Ketika anda ingin menjalankan phpMyAdmin langkah pertama adalah:

- Buka browser, kemudian pada kotak Address, ketikan: <http://localhost/phpmyadmin>

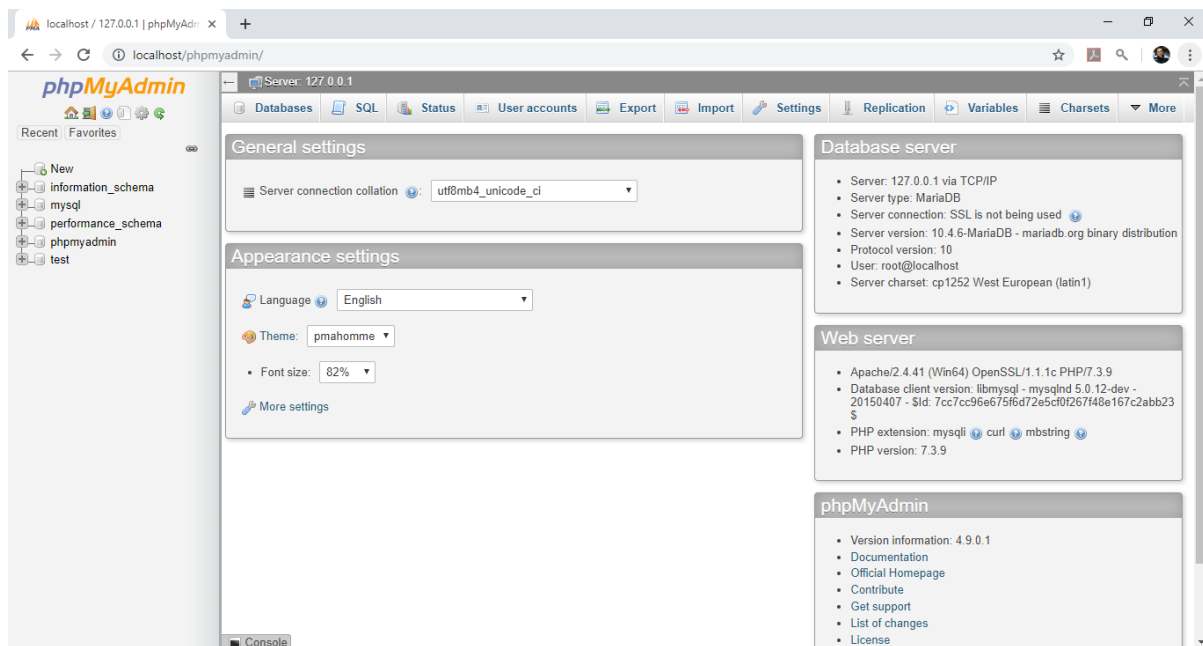

Gambar 1.12. Jendela phpMyAdmin

- Untuk membuat database baru, Click New, pada kotak Create Database, masukan nama database yang akan dibuat, kemudian Click tombol Create

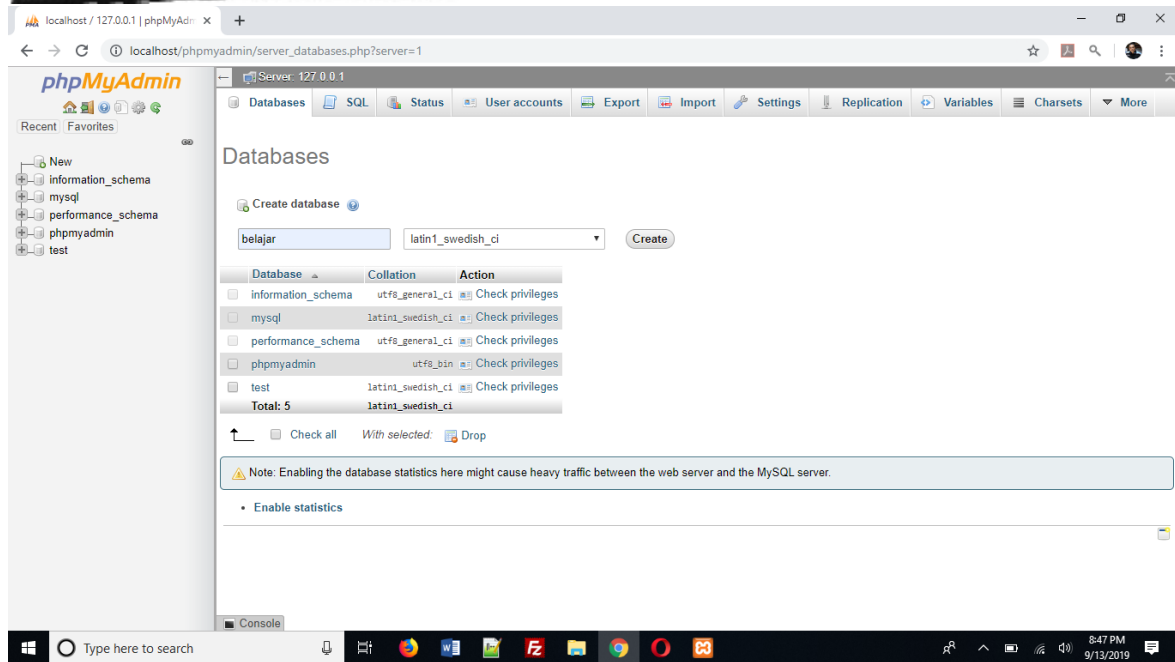

Gambar 1.13. Membuat database

c. Jika Database "Belajar" berhasil dibuat, maka pada jendela phpMyadmin sebelah kiri akan ditampilkan hasil seperti berikut"

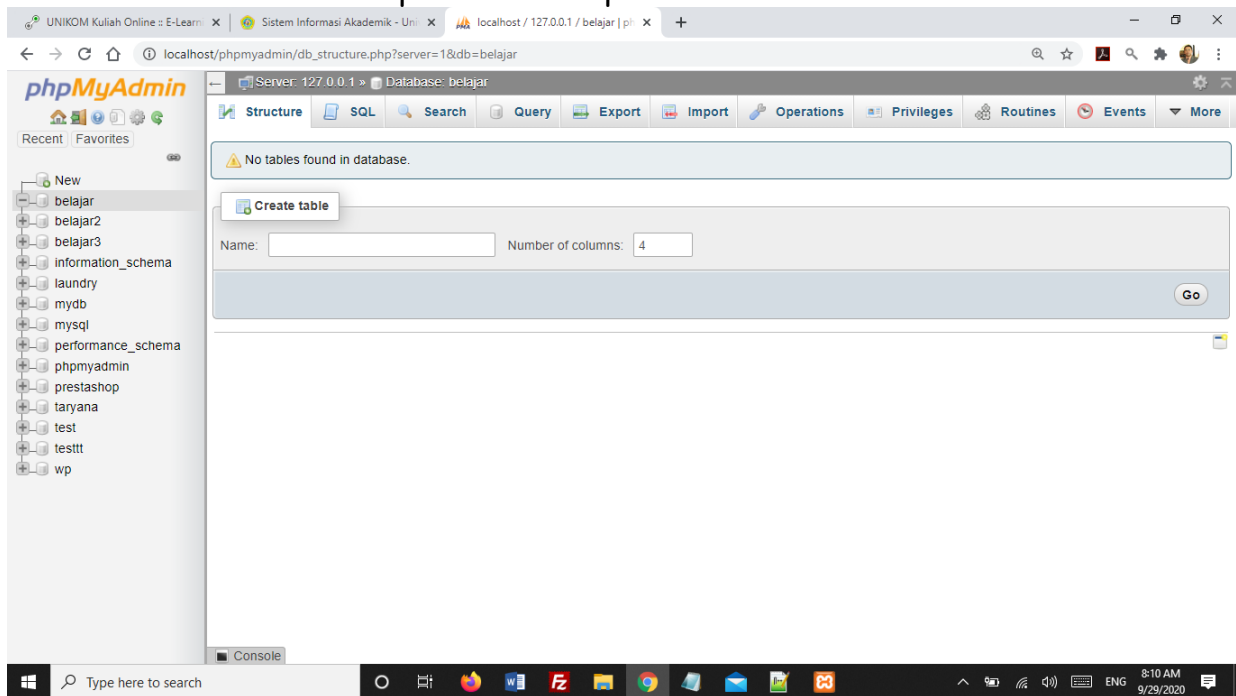

Gambar 1.14. Membuat Table

LATIHAN

Pada latihan ini akan dibuat sebuah tabel yang berisi data-data siswa, adapun datanya adalah sebagai berikut:

Nama Tabel: SISWA

NIM	NAMA	ALAMAT	KOTA	HP
10120001	GUNADI	JLN.MERDEKA 12	BANDUNG	08111111111
10120002	SARI KARTIKA	JLN.SETIABUDI 89	BANDUNG	08122222222
10120003	DEWI PURNAMA	JLN.SARIJADI 76	BANDUNG	08133333333
10120004	SONYA ERMINA	JLN.HEGARMANAH 23	BANDUNG	08144444444
10120005	DAVIN KAREL	JLN.CIWARUGA 76	CIMAHI	08155555555

Langkah-langkah pembuatan tabel:

1. Pada Jendela Create Table, tuliskan NameTable:**SISWA** dan Number of Columns:**5**, Click tombol **GO**

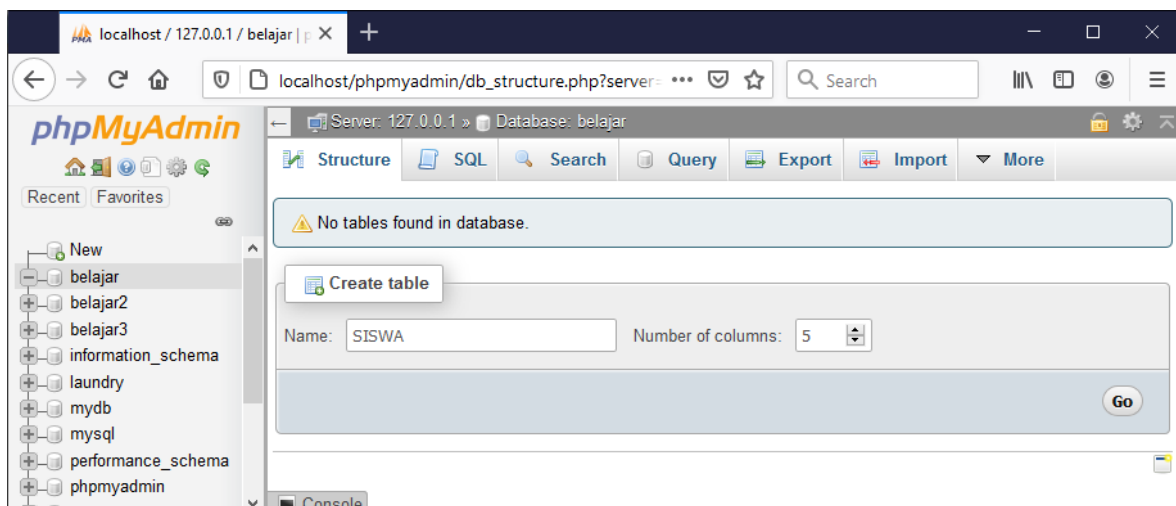

Gambar 1.15.Membuat Table SISWA

2. Kemudian akan ditampilkan Jendela seperti berikut:

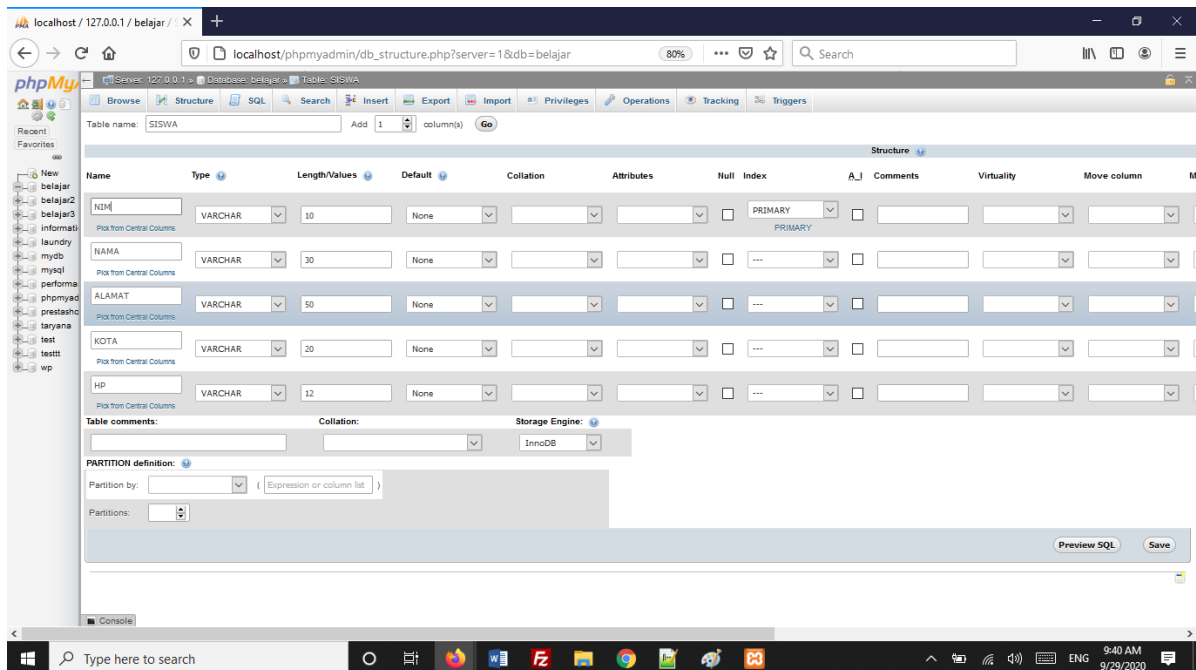

Gambar 1.16. Latihan Membuat Table SISWA

3. Perhatikan pada *Header Name, Type dan Length*, bagian ini diisi sesuai dengan yg ada di modul ini dulu, jika sudah selesai Click tombol **Save** di bagian Kanan Bawah

#	Name	Type
<input type="checkbox"/> 1	NIM 	varchar(10)
<input type="checkbox"/> 2	NAMA	varchar(20)
<input type="checkbox"/> 3	ALAMAT	varchar(30)
<input type="checkbox"/> 4	KOTA	varchar(20)
<input type="checkbox"/> 5	HP	varchar(20)

Gambar 1.16B. Struktur Tabel Siswa

4. Selanjutnya jika berhasil akan ditampilkan jendela seperti berikut:

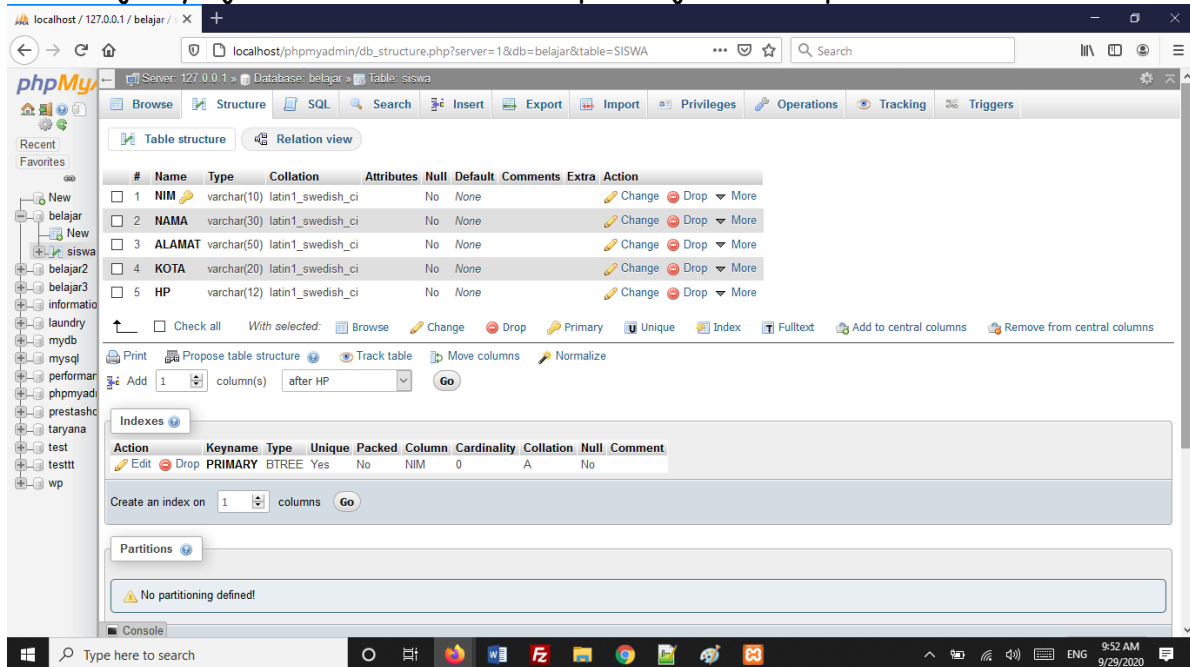

Gambar 1.17. Table SISWA Berhasil di Buat

5. Untuk memasukkan data, Click Menu Insert di sebelah Atas, selanjutnya akan ditampilkan jendela seperti berikut:

Column	Type	Function	Null	Value
NIM	varchar(10)	<input type="text"/>		10120001
NAMA	varchar(30)	<input type="text"/>		GUNADI
ALAMAT	varchar(50)	<input type="text"/>		JLN.MERDEKA 12
KOTA	varchar(20)	<input type="text"/>		BANDUNG
HP	varchar(12)	<input type="text"/>		081111111111

Gambar 1.18. Memasukkan Data Kedalam Tabel Siswa

6. Click Tombol GO, selanjutnya akan ditampilkan Jendela Berikut:

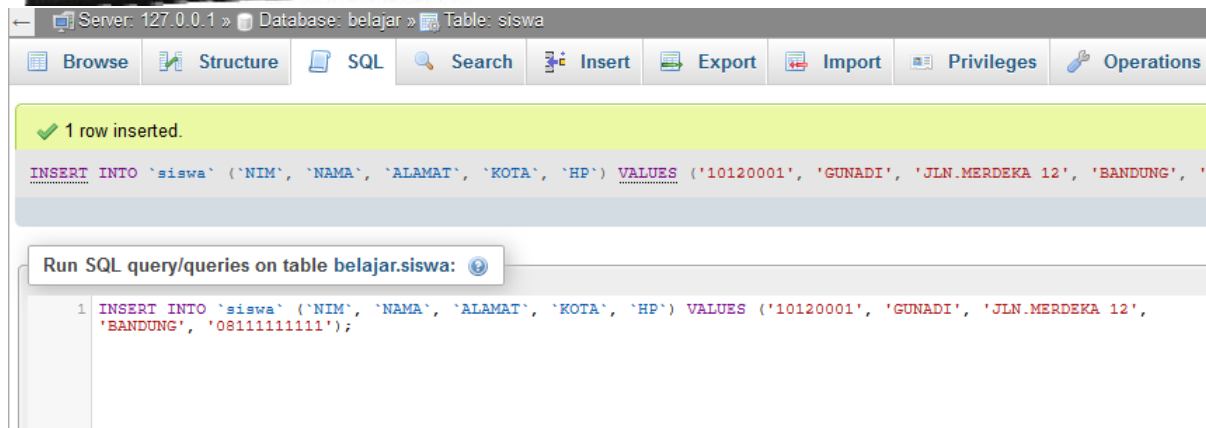

Gambar 1.19. Informasi Data Berhasil di Tambahkan



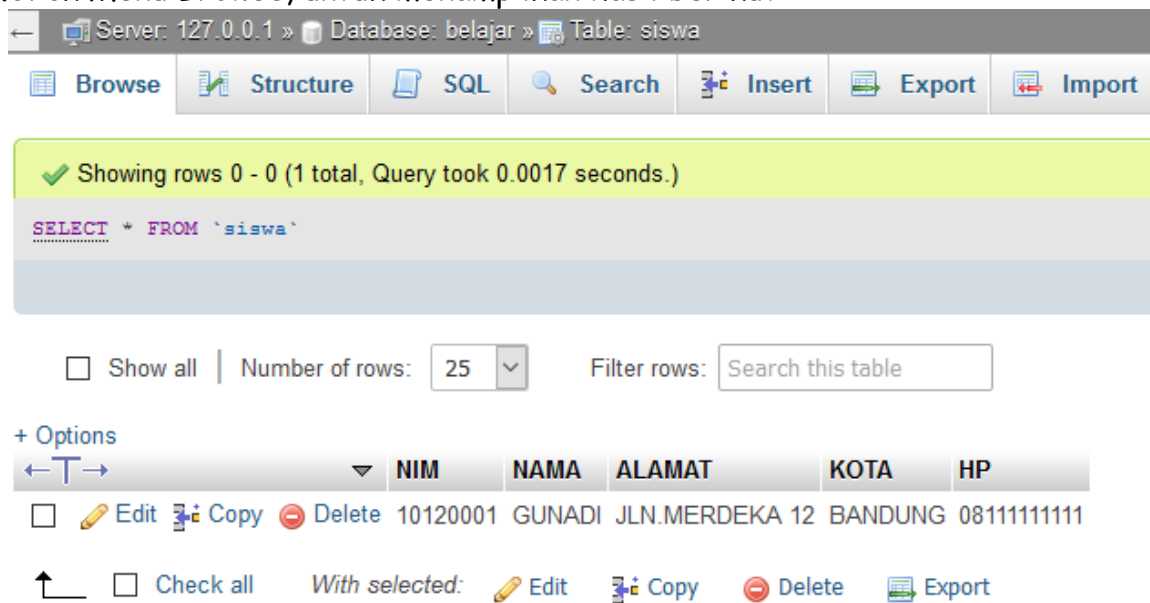











7. Click Menu Browse, untuk menampilkan hasil berikut:







Gambar 1.20. Tampilan Jendela Browse

8. Selanjutnya untuk memasukan Data Berikutnya, Ulangi langkah ke 5,6,7, sampai data masuk semuanya

+ Options

		NIM	NAMA	ALAMAT	KOTA	HP		
<input type="checkbox"/>	 Edit	 Copy	 Delete	10120001	GUNADI	JLN.MERDEKA 12	BANDUNG	08111111111
<input type="checkbox"/>	 Edit	 Copy	 Delete	10120002	SARI KARTIKA	JLN.SETIABUDI 89	BANDUNG	08122222222
<input type="checkbox"/>	 Edit	 Copy	 Delete	10120003	DEWI PURNAMA	JLN.SARIJADI 76	BANDUNG	08133333333
<input type="checkbox"/>	 Edit	 Copy	 Delete	10120004	SONYA ERMINA	JLN.HEGARMANAH 23	BANDUNG	08144444444
<input type="checkbox"/>	 Edit	 Copy	 Delete	10120005	DAVIN KAREL	JLN.CIWARUGA 76	CIMAHI	08155555555

↑ Check all With selected:  Edit  Copy  Delete  Export

Gambar 1.21. Menampilkan Semua Data



LATIHAN

Tambahkan Data Nama Sendiri, dan sedikitnya 2 Orang data Nama Teman kedalam Tabel Siswa di Atas. Jika Telah Masuk Kedalam Tabel Siswa, Screenshoot tampilan tersebut, kemudian Copy Paste kedalam Dokumen Microsoft Word, Simpan dengan Nama File: LATIHAN1-NIM-NAMA.DOCS, kemudian save As ke **format PDF** kemudian file tersebut upload kemenu Tugas di <https://kuliahonline.unikom.ac.id>

BUKU REFERENSI:

1. Suryana, Taryana; Koesheryatin (2014), [*Aplikasi Internet Menggunakan HTML, CSS & Java Script*](#), Elexmedia Komputindo, Jakarta
2. Suryana, Taryana (2021) [*Pelatihan Pembuatan Website Dengan Menggunakan Html Dan Dreamweaver*](#). [Teaching Resource]
3. Suryana, Taryana (2010) [*Membuat Web Pribadi dan Bisnis dengan HTML.*](#), Gava Media, Jogjakarta
4. <https://www.w3schools.com/> September, 2021
5. Suryana, Taryana; Sarwono, Jonathan. [*E-Commece Menggunakan PHP & MySQL*](#), Graha Ilmu, Jogjakarta
6. Suryana, Taryana (2021) [*Materi 1. Pengenalan Html Web Browser Dan Text Editor*](#). [Teaching Resource]