

SET SELLING PRICE [SET HARGA PENJUALAN]

Set Selling Price [Set Harga Penjualan] adalah formulir yang berfungsi untuk memudahkan Anda dalam mengatur harga jual dari Barang secara sekaligus, agar pada saat Anda melakukan transaksi penjualan kolom unit price pada form Sales Order / Sales Invoice dapat terisi secara otomatis. Dengan menu ini, Anda dapat menaikkan harga barang sesuai dengan kebutuhan.

Harga jual barang dapat di atur sampai maksimal 5 level. Level harga jual memungkinkan Anda menjual satu item dengan harga jual yang berbeda tergantung kepada customer mana Anda menjual barang tsb.

Pada aktifitas ini juga tidak ada perubahan posisi keuangan pada perusahaan.

CARA MEMBUKA FORM SET SELLING PRICE [SET HARGA PENJUALAN]

Buka form dari **Activities [Aktifitas] – Inventory [Barang dan Jasa] – Selling Price Adjustment [Set Harga Penjualan]** atau buka dari **Explorer**.

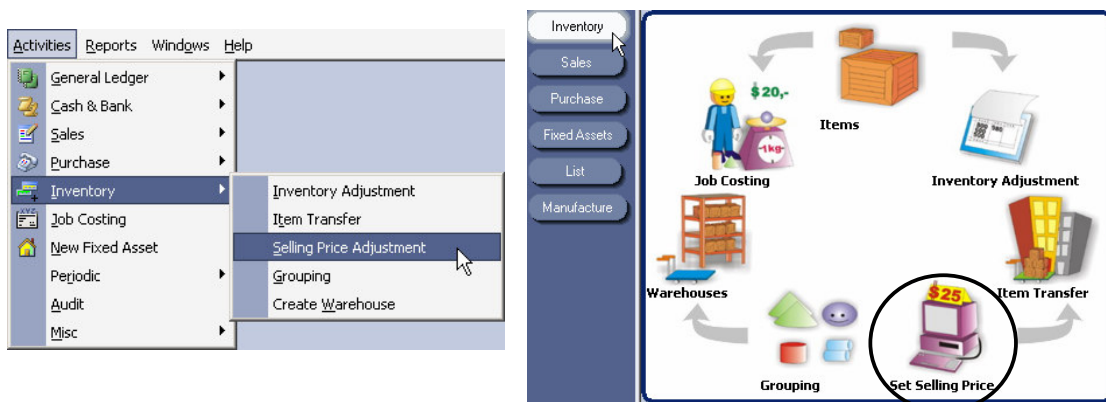

TAMPILAN FORM SET SELLING PRICE [SET HARGA PENJUALAN]

The screenshot shows the 'New Selling Price Adjustment' form. It includes fields for Adjustment No. (1000), Adjustment Date (01/04/2008), and Effective Date (01/04/2008). The 'Adjust New Prices' section shows 'Adjust' set to 'New Price Level 1' and 'To' set to '10 Percent'. The 'Filters' section shows 'Show Items which has' set to 'Last Price Level 1'. Below is a table of items to be adjusted:

Item No.	Item Description	Last Price Level 1	New Price Level 1	Last Price Level 2
AMD D850	AMD Duron 850MHz	390,000	429,000	3,323,891,000
AMD D900	AMD Duron 900MHz	410,000	451,000	3,468,408,000
AMD T1.5	AMD Thunderbird 1,5 GHz	890,000	979,000	7,587,142,500
Asus P4B-L	FCPGA, Intel 845, 3 RDRAM, A	3,500,000	3,850,000	29,842,760,500
Asus P4S333	FCPGA, Sis 645, 3 DDR, Audio,	1,125,000	1,237,500	9,538,122,000
Asus P4T-M	FCPGA, Intel 850, 4 RDRAM, A	1,500,000	1,650,000	12,717,496,000

Keterangan :

1. **Adjustment No** : No urut formulir penyesuaian harga.
2. **Adjustment Date** : tanggal pembuatan form set selling price
3. **Effective Date** : tanggal dimana harga baru akan di berlakukan.
4. **Description** : keterangan atas penyesuaian harga
5. **Adjust New Price** : ada 3 cara penyesuaian, yaitu :
 - Per Item : harga per barang dapat di ubah satu per satu dengan cara mengetikkan harga baru langsung pada kolom New Price.
 - Percentage : menaikkan atau menurunkan semua harga item secara sekaligus berdasarkan persentase dari harga lama. Untuk menurunkan harga tambahkan tanda negative pada nilai persen, sedangkan untuk menaikkan harga isi seperti biasa.
 - Per Amount : menaikkan atau menurunkan harga item secara sekaligus sejumlah nilai yang di isikan pada kotak isian. Untuk menurunkan harga awali dengan tanda negative.

Adjust : pada field ini, Anda dapat memilih harga baru yang mau disesuaikan, mulai dari level 1 – level 5 atau semua level.

To : pada field kosong isi dengan nilai yang ingin di sesuaikan dan pada combo box di sebelahnya pilih cara penyesuaiannya.

From : pilih level harga awal yang akan di jadikan dasar perhitungan penyesuaian.

Set New Price : tombol untuk melaksanakan penyesuaian harga yang sudah di buat. Klik setelah field Adjust, To dan From di isi.

6. **Filters** : merupakan alat bantu untuk memilah item apa saja yang ingin di tampilkan pada daftar set selling price. Filter dapat dilakukan dengan 2 cara berdasarkan Category atau berdasarkan Unit Price sebelum disesuaikan.
7. **Bagian Detail (Tabel)** : menampilkan kolom – kolom **Item No**, **Item Description**, dan **Last Price** (kolom ini hanya muncul apabila **Show Last Price** di centang) yang secara otomatis terisi. Kolom **New Price** akan terisi setelah tombol Set New Price di klik.
8. **Load from Default** : tombol ini berfungsi untuk mengembalikan New Price yang sudah di set ke harga default (Last Price).
9. **Save to Default** : tombol ini berfungsi untuk menyimpan New Price menjadi setting harga default item.