

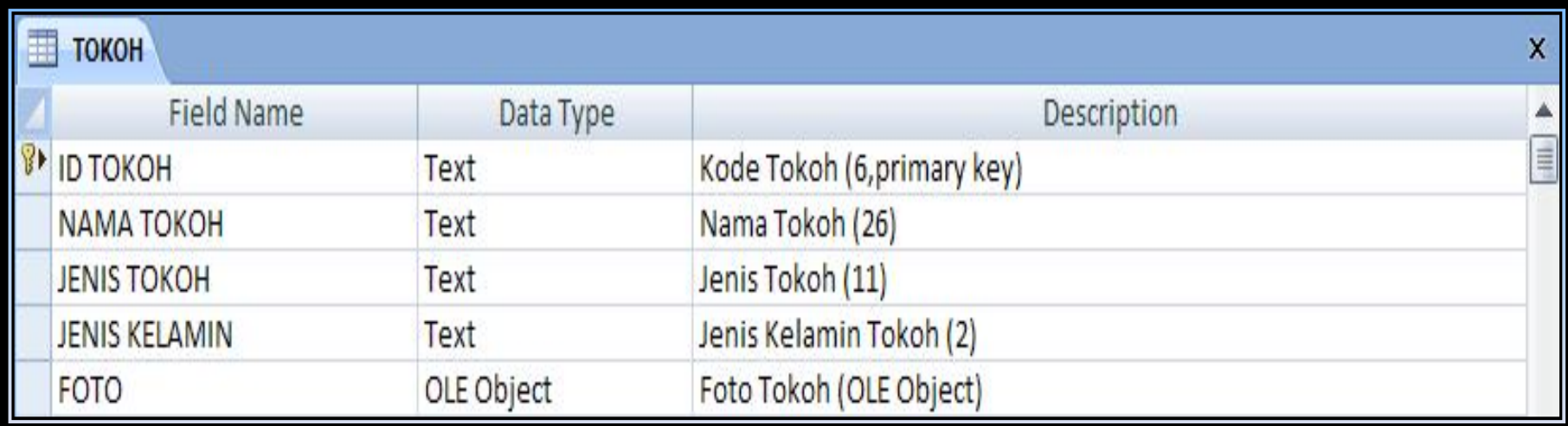

**SOFTWARE TERAPAN II  
JURUSAN TEKNIK INFORMATIKA  
UNIVERSITAS KOMPUTER INDONESIA  
2009**

# **LATIHAN BAB 1 DAN BAB 2 MICROSOFT ACCESS 2007**

# TABEL TOKOH

Field Name	Data Type	Description
ID TOKOH	Text	Kode Tokoh (6,primary key)
NAMA TOKOH	Text	Nama Tokoh (26)
JENIS TOKOH	Text	Jenis Tokoh (11)
JENIS KELAMIN	Text	Jenis Kelamin Tokoh (2)
FOTO	OLE Object	Foto Tokoh (OLE Object)

# TABEL PEMERAN

Field Name	Data Type	Description
ID TOKOH	Text	Kode Pemeran (6)
NAMA PEMERAN	Text	Nama Pemeran (26)
ASAL	Text	Kota Asal (16)
UMUR	Number	Umur Pemeran (Number, Integer)
MAHAL	Yes/No	Mahal Gajinya (YES/NO)

# MENGGISI OLE OBJECT (1)

1. Buatlah sebuah field dengan tipe data OLE Object.
2. Lalu masuk ke Datasheet View.
3. Klik kanan pada field OLE Object lalu pilih Insert Object...

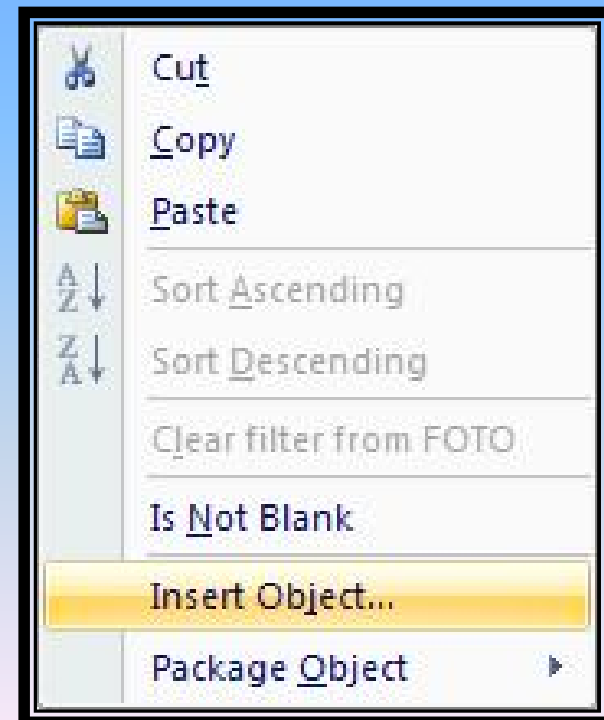

# MENGISI OLE OBJECT (2)

4. Anda bisa memilih format file yang sudah diketahui pada form berikut ini.

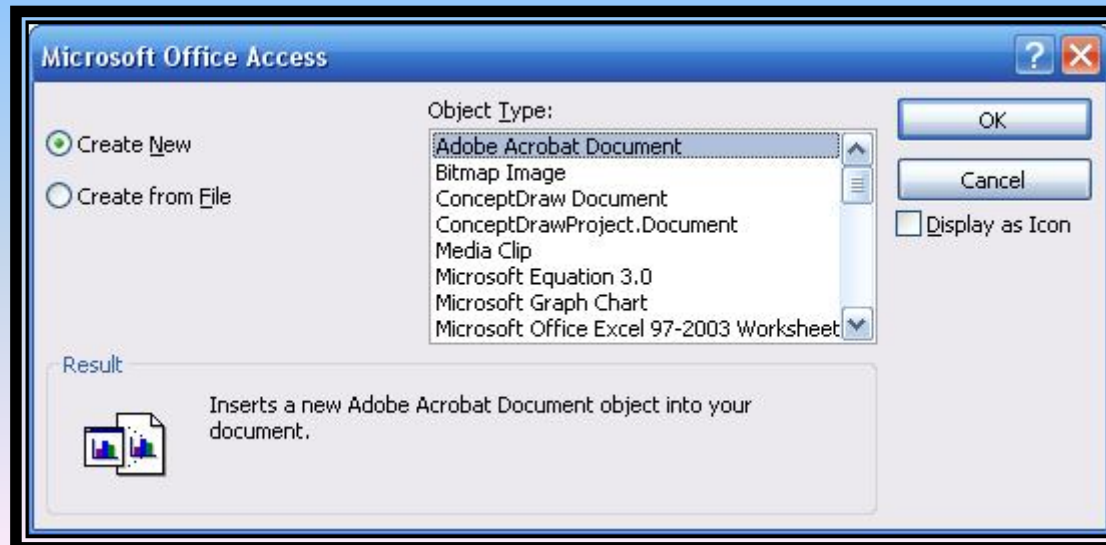

# MENGISI OLE OBJECT (3)

4. Atau langsung memilih dari file yang ada di dalam hard disk.

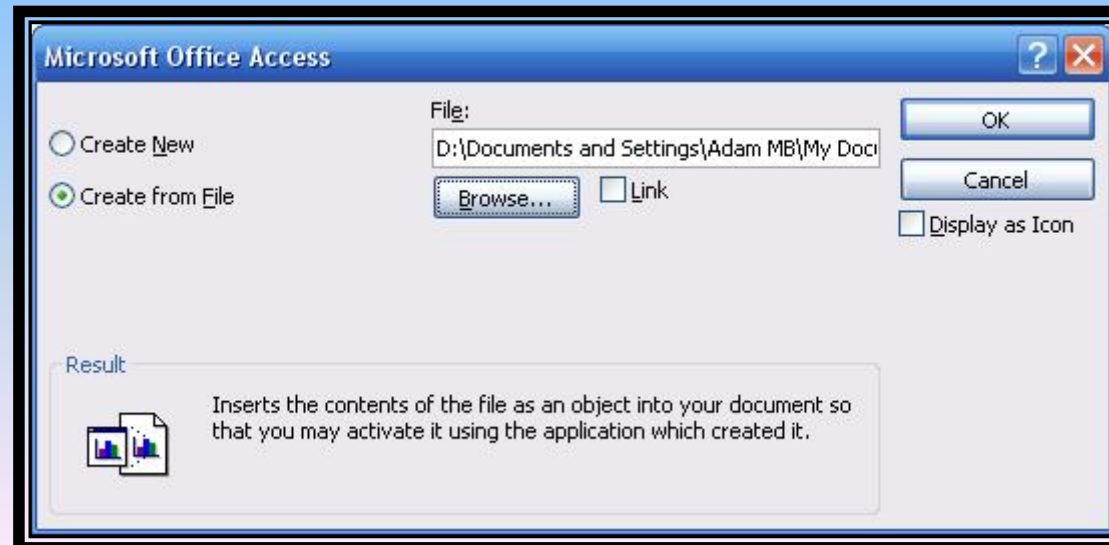

# MENGGUNAKAN LOOKUP WIZARD (1)

1. Pilih field yang ingin di Lookup.
2. Ganti tipe datanya dengan lookup wizard.
3. Pada form lookup wizard pilih I want the lookup column ....

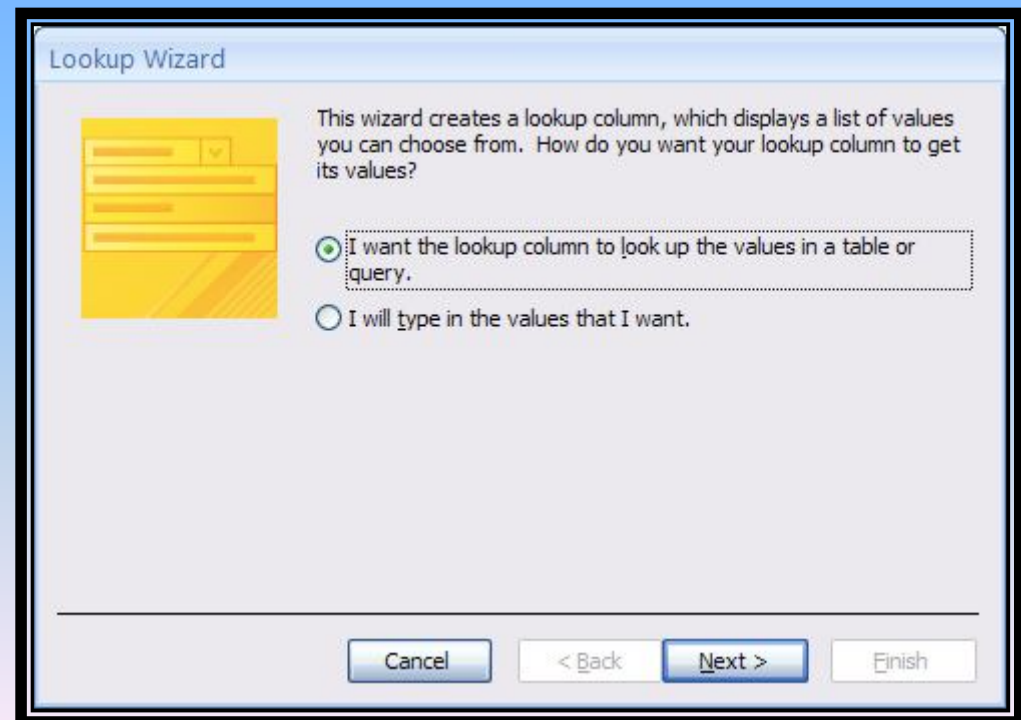

# MENGGUNAKAN LOOKUP WIZARD (2)

4. Klik Next.
5. Pada form selanjutnya pilih tabel atau query yang diinginkan.
6. Klik Next.

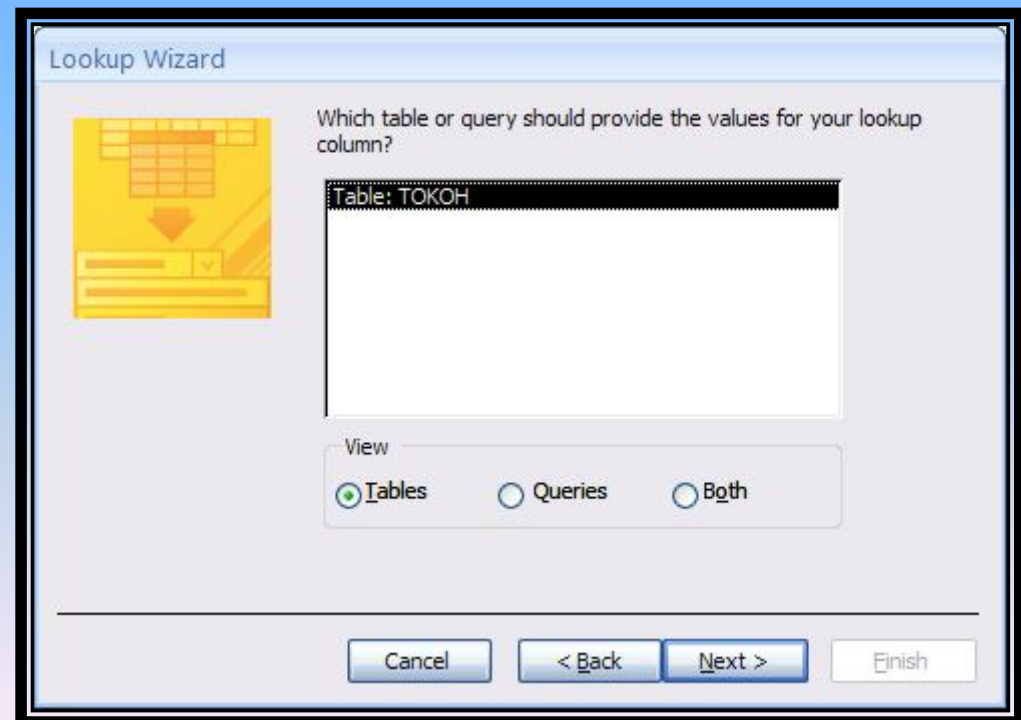

# MENGGUNAKAN LOOKUP WIZARD (3)

7. Pilih nama field yang akan dijadikan acuan untuk isi datanya.

8. Klik Next.

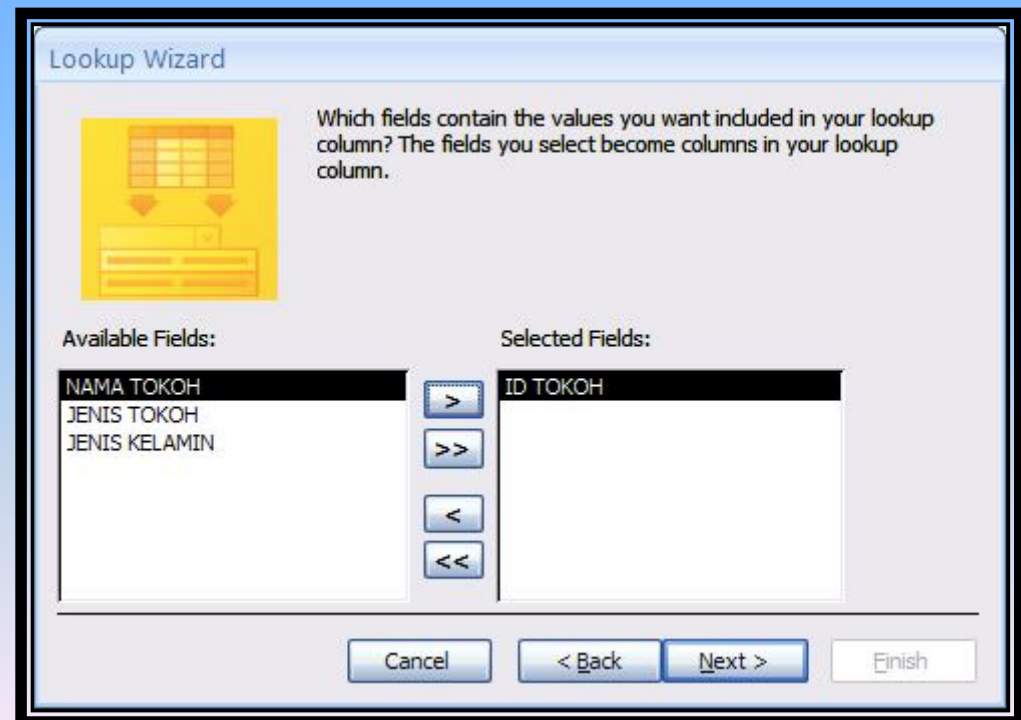

# MENGGUNAKAN LOOKUP WIZARD (4)

9. Pilih field yang akan diurutkan.

10. Pilih Ascending atau Descending.

11. Klik Next.

Lookup Wizard

What sort order do you want for the items in your list box?

You can sort records by up to four fields, in either ascending or descending order.

1	ID TOKOH	Ascending
2		Ascending
3		Ascending
4		Ascending

Buttons: Cancel, < Back, Next >, Finish

# MENGGUNAKAN LOOKUP WIZARD (5)

12. Aturlah lebar kolom dan tinggi baris.

13. Klik Next.

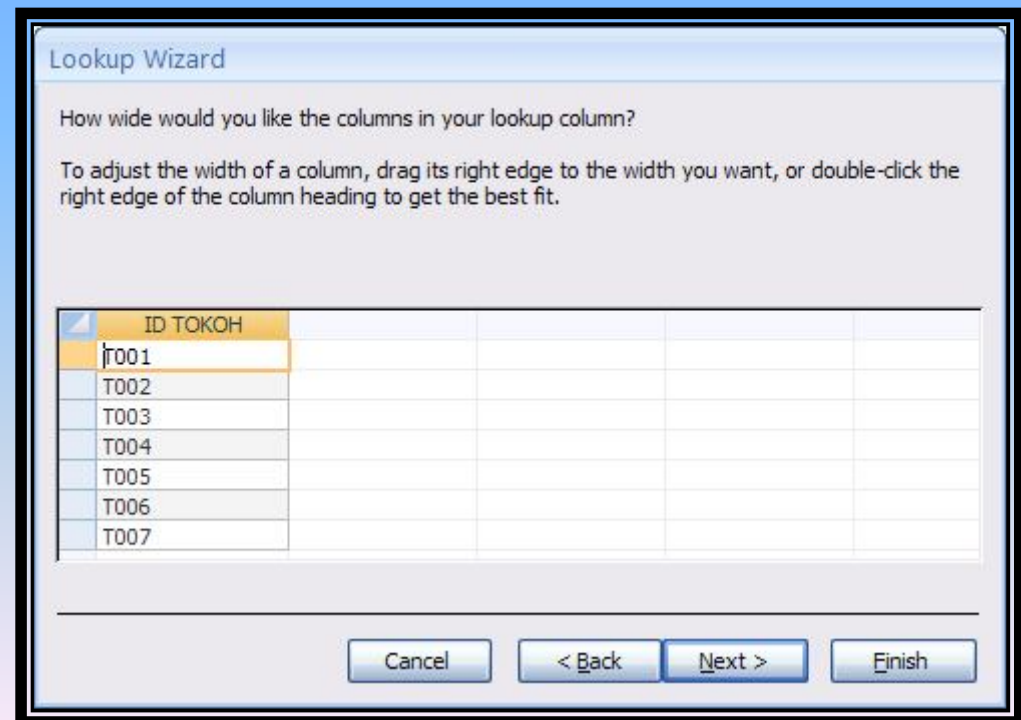

# MENGGUNAKAN LOOKUP WIZARD (6)

14. Masukkan nama field yang akan ditampilkan.

15. Klik Finish.

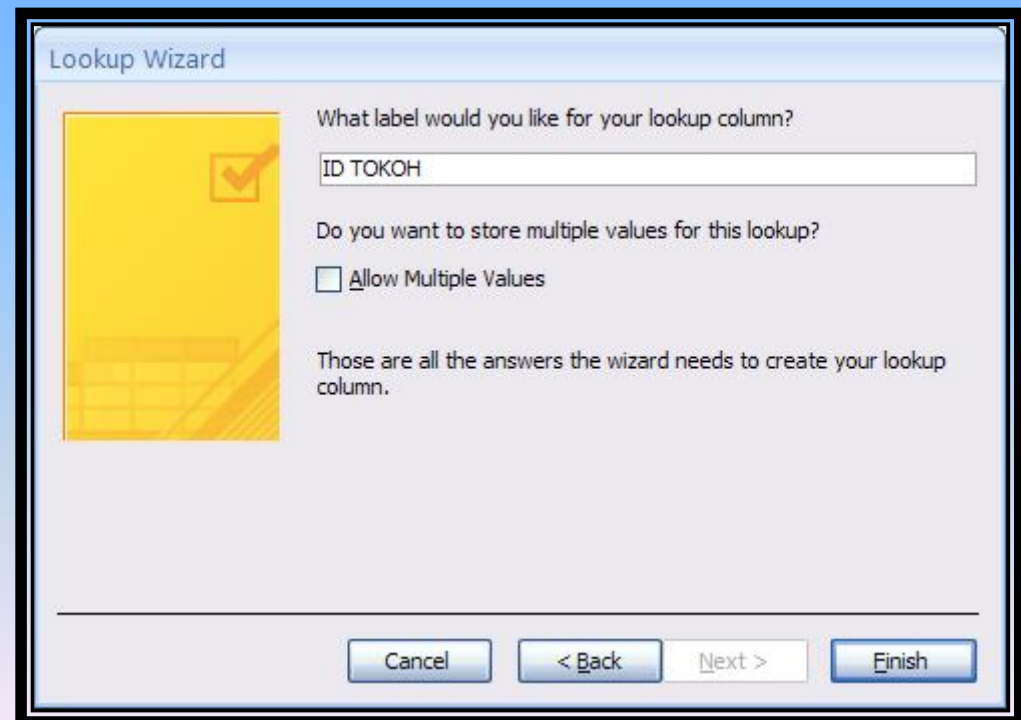

Lookup Wizard

What label would you like for your lookup column?  
ID TOKOH

Do you want to store multiple values for this lookup?  
 Allow Multiple Values

Those are all the answers the wizard needs to create your lookup column.

Cancel < Back Next > Finish

# MENGGUNAKAN LOOKUP WIZARD (7)

16. Klik yes untuk menyimpan lookup column.

