

Tugas Pra Ujian Akhir Semester Pengantar Antropologi

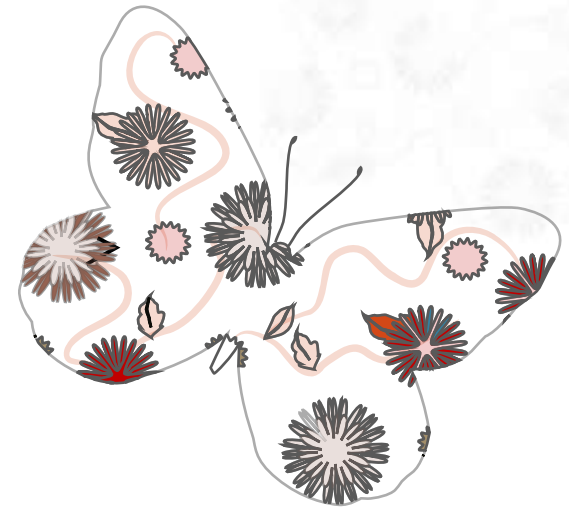

**Kerangka Etnografi
Suku Bangsa**



Kerangka Etnografi

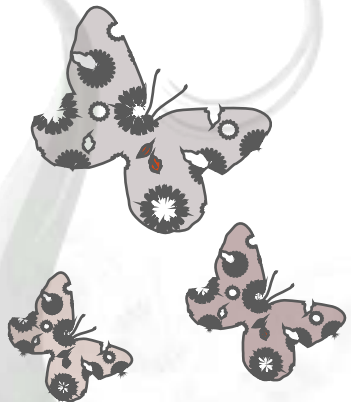

Lokasi, Lingkungan Alam, & Demografi

Letak geografis

Ciri Geologi

Sifat daerah

Jumlah penduduk

Angka Kelahiran & Kematian

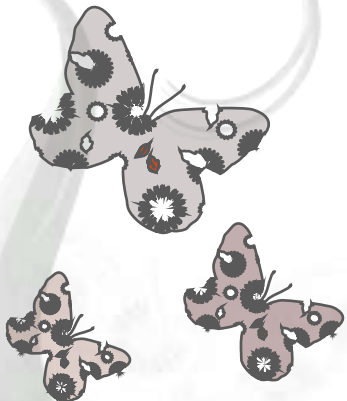

Asal Mula atau Sejarah Suku Bangsa

Data dari ahli prasejarah berupa mitologi atau dongeng suci atau folklore:

Lisan (mouth to mouth)

Tulisan (naskah kuno yang diterjemahkan oleh seorang philologist)

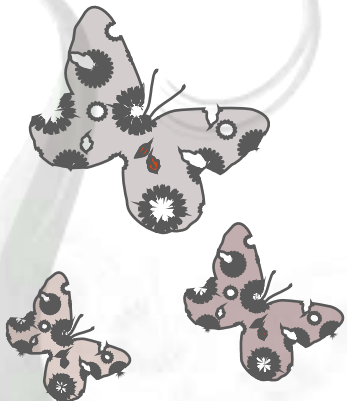

Bahasa

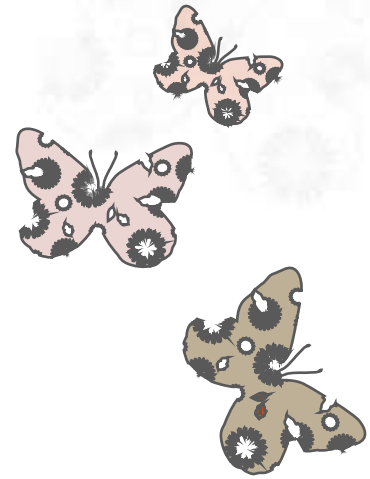
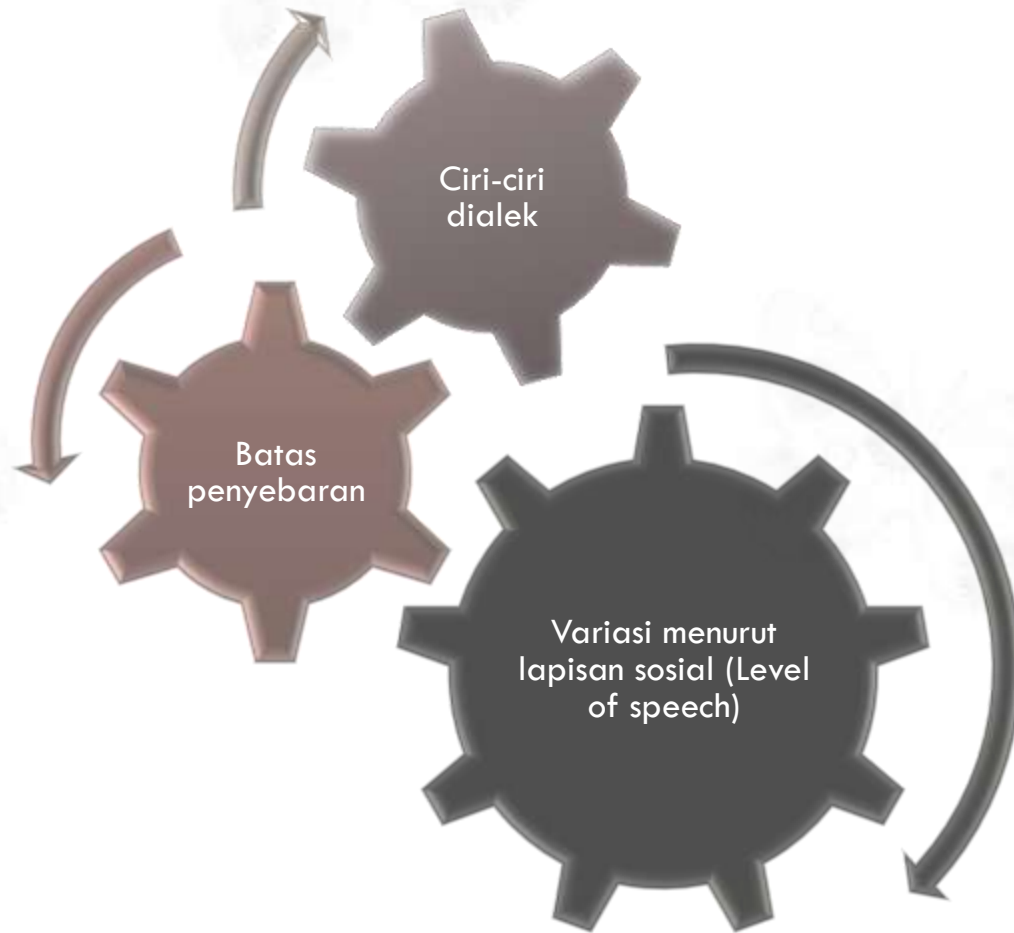

Sistem Teknologi

Mencakup sistem peralatan (kebudayaan fisik) yang dipergunakan manusia untuk hidup, meliputi

Alat produksi

Senjata

Wadah

Makanan,
minuman

Pakaian,
perhiasan

Tempat
berlindung
/rumah

Alat
transportasi

Alat utk
menyalakan
api

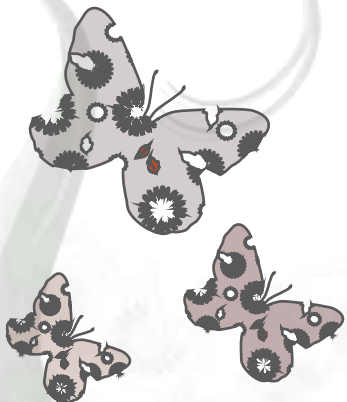

Sistem Mata Pencaharian

Meliputi pembahasan Sumber Daya Alam, tenaga kerja, teknik produksi, konsumsi, dan distribusi pemasarannya.

Terdapat 5 Sistem Mata Pencaharian yang dipelajari Antropologi, yaitu :

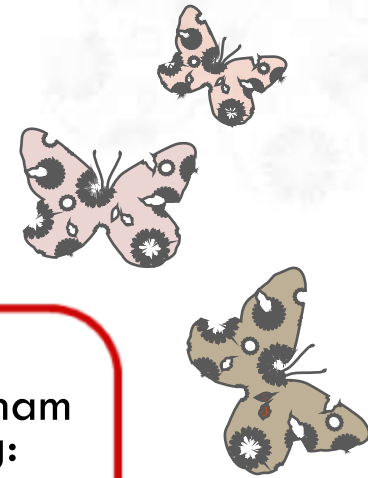
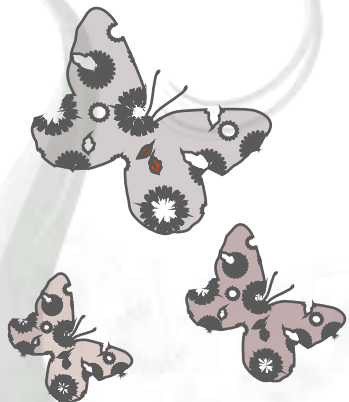

Organisasi Sosial



Sistem Pengetahuan

Isi dari sistem pengetahuan dalam suatu kebudayaan akan merupakan suatu uraian tentang cabang-cabang pengetahuan.

Tiap suku bangsa di dunia mempunyai pengetahuan tentang :

Alam sekitarnya termasuk alam flora & alam fauna di daerah tempat tinggalnya

Zat-zat, bahan mentah, & benda-benda di lingkungannya

Tubuh manusia

Sifat manusia

Tingkah laku sesama manusia

Ruang dan waktu

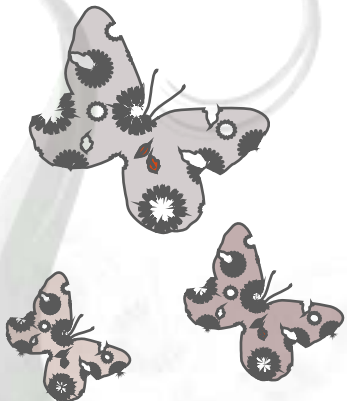

Sistem Religi

- Sistem yang dianggap paling menarik karena :
- Upacara keagamaan merupakan unsur kebudayaan yang paling terlihat
- Informasi mengenai upacara keagamaan diperlukan teori asal mula religi
- Manusia mempunyai emosi keagamaan (religious emotion) sehingga muncul anggapan nilai keramat (sacred value) terhadap benda, tindakan, atau gagasan tertentu.

Pembahasan mengenai sistem religi meliputi:

- Sistem keyakinan
- Sistem upacara keagamaan
 - * Tempat upacara keagamaan
 - * Prosesi (pelaksanaan) upacara keagamaan
 - * Benda atau alat yang digunakan dalam upacara keagamaan
 - * Orang-orang yang terlibat dalam upacara keagamaan (termasuk pemimpin)

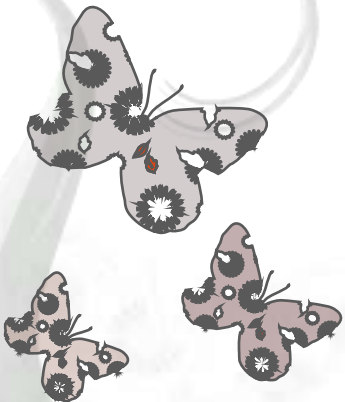

Kesenian

Kesenian merupakan ekspresi hasrat manusia mengenai keindahan. Pembahasannya meliputi :

Seni Rupa

- Seni Patung
- Seni Pahat
- Seni Lukis
- Seni Rias

Seni Suara

- Seni Vokal
- Seni Instrumen
- Seni Sastra

Seni Tari

Seni Drama

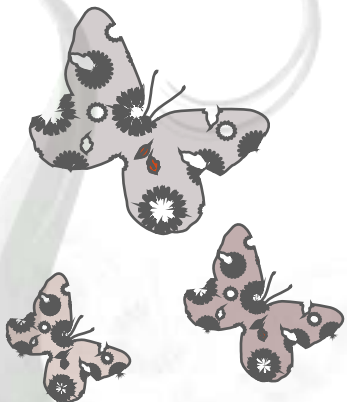
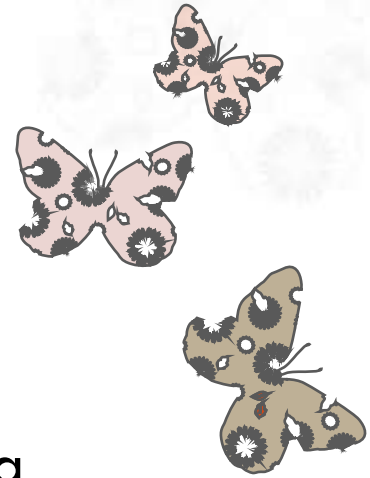

Basic Mistakes

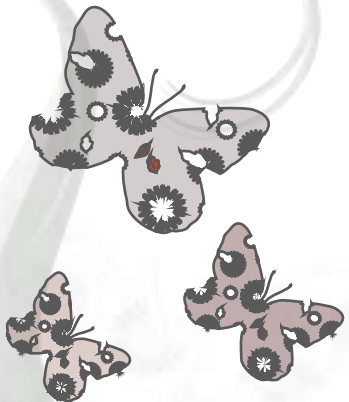

Pada Makalah

- Tidak dibuat sesuai dengan ketentuan Kerangka Etnografi
- Tidak rapi!
- Salah penggunaan huruf besar & tanda baca
- Data bercampur dengan data negara dimana suku tersebut berada
- Kurang gambar atau tidak ada gambar sama sekali
- Gambar tidak diberi keterangan
- Istilah asing tidak dicetak miring serta tidak dijelaskan maksudnya
- Kalimat & paragraf tidak disusun secara sistematis bahkan masih ada yang masih dalam bahasa Inggris
- Isi tidak sesuai dengan sub judul, tidak mencerminkan suku yang bersangkutan terutama pada bagian Bahasa, Sistem Kekerabatan & Sistem Pengetahuan

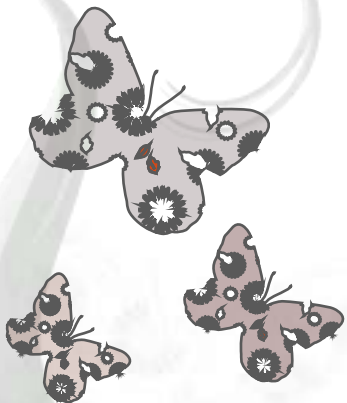
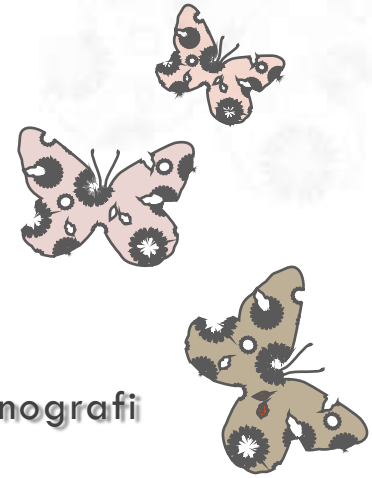

Pada saat Presentasi

- ✿ **Sesi pembukaan kacau!**
Tidak ada kalimat pembukaan (seperti ucapan terima kasih) bahkan ada yang tidak memperkenalkan anggota kelompoknya & tidak menyebutkan akan membahas apa
- ✿ **Pembagian peran pada saat presentasi tidak sistematis**
- ✿ **Membaca terus-menerus**
- ✿ **Slide presentasi tidak berguna**
Tidak mencantumkan point-point penting saja, masih berupa paragraf yang bahkan tidak dirangkum sama persis dengan makalah
- ✿ **Tidak memasukkan gambar-gambar**
- ✿ **Tidak menguasai makalah sehingga menghambat pada saat sesi diskusi!**

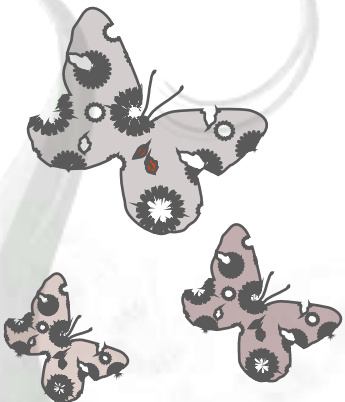
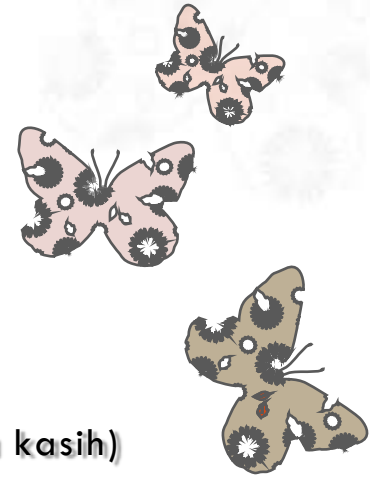

Presentasi

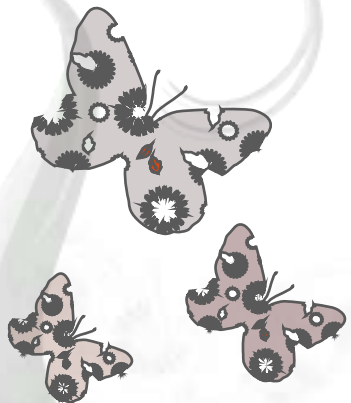

Bagian-bagian Presentasi

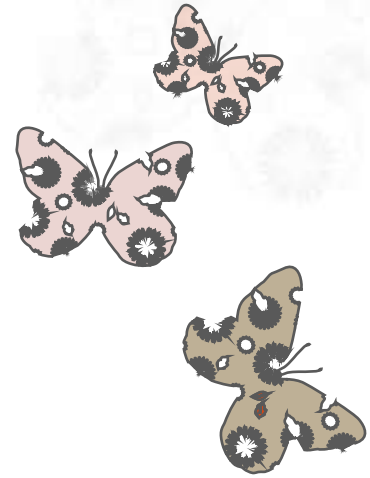

- ✿ **Pembukaan**

 - Kalimat pembuka

 - Perkenalan anggota kelompok

 - Deskripsi awal tugas

- ✿ **Pembahasan**

 - Dibagi secara merata & sistematis

 - Singkat! Point per point!

 - Tidak membaca!

- ✿ **Penutup**

- ✿ **Sesi Tanya Jawab**

